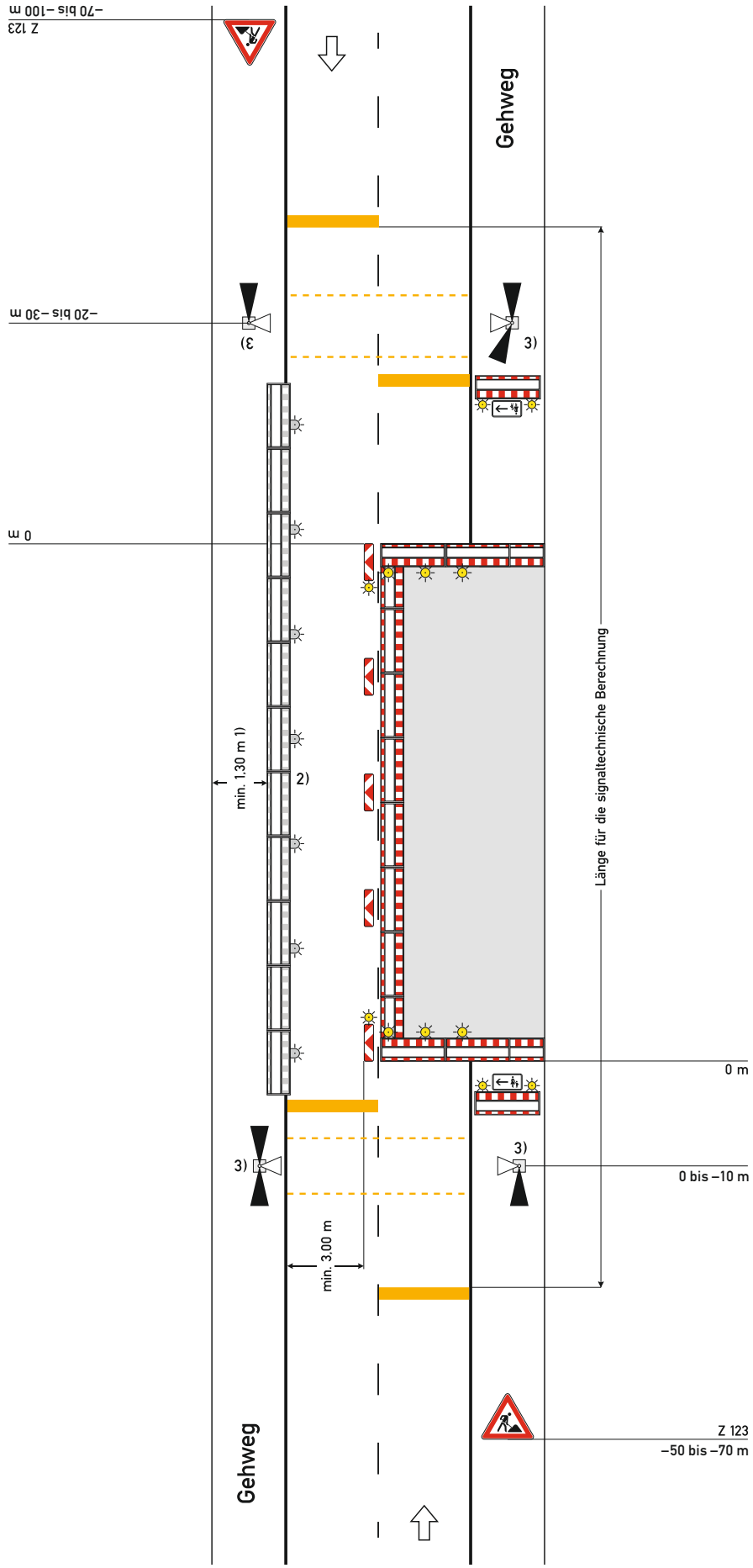

Regelplan B I/6

Zweistreifige Fahrbahn mit halbseitiger Sperrung

Verkehrsregelung durch Lichtzeichenanlage mit Fußgängerführung

Querabsperrung auf dem Gehweg
durch Absperrschrankengitter (zur Anbringung von Zusatzzeichen 1000-12/22 siehe Teil B, Abschnitt 2.4.5)

Querabsperrung
durch Absperrschrankengitter mit mindestens 3 einseitigen gelben Warnleuchten und doppelseitige Leitbake mit doppelseitiger gelber Warnleuchte

Längsabsperrung zur Fahrbahn
durch doppelseitige Leitbaken Abstand max. 9 m
Absperrschrankengitter am fahrbahnseitigen Baufeldrand

Teil B, Abschnitt 2.2.5 Absatz 3 ist zu beachten

Längsabsperrung zum Gehweg
durch Absperrschrankengitter
Warnleuchten gemäß RSA Teil B, Abschnitt 2.4.3 Absatz 2

1) andere Breiten siehe Teil B, Abschnitt 2.4.2

2) [ ] Absperrschrankengitter am Gehweg gegenüber anstatt zwischen Arbeitsbereich und Fahrbahn

   [ ] erforderliche Länge und Lage gemäß beigefügtem Lageplan geprüft und angeordnet

3) [ ] Signalzeitenplan,
   [ ] Signallageplan
   [ ] Phasenfolgeplan

   als Anlage beigefügt und angeordnet

   möglichst verkehrsabhängige Schaltung anordnen

05.21